MINISTERUL EDUCAȚIEI NAȚIONALE
INSPECTORATUL ȘCOLAR JUDEȚEAN OLT
ȘCOALA GIMNAZIALĂ ȘTEFAN PROTOPOPESCU SLATINA

Nr 1885/21.09.2017

DISCUTAT ȘI APROBAT ÎN C.A. DIN 29.09.2017

RAPORT PRIVIND STAREA ȘI CALITATEA ÎNVĂȚĂMÂNTULUI
ÎN ANUL ȘCOLAR 2016-2017

1. *ARGUMENT*

În anul școlar 2016–2017, procesul instructiv-educativ, respectiv întreaga activitate din unitatea noastră, a fost organizat și desfășurat în funcție de prevederile legislative , activitatea de conducere a avut în vedere aplicarea și respectarea legislației în vigoare, menite să îmbunătățească activitatea fiecărui compartiment de activitate din școală . Au fost continuate acțiunile de reformă a învățământului, atât în domeniul conținutului, cât și în cel de influențare pozitivă al compartimentului didactic al învățătoarelor și profesorilor, în direcțiile legate de încurajarea acestora de a încerca și aplica idei noi în îmbunătățirea modalităților de cunoaștere a copiilor, în special prin observarea individuală a acestora, în schimbarea atitudinii față de copil, în creșterea disponibilităților de a lucra cu părinții.

Din punct de vedere economic, se constată la nivel național, pe seama crizei economice, creșterea ratei șomajului pe fondul orientării tinerilor cu preponderență spre liceele teoretice și nu spre liceele tehnologice, deși cererea de locuri de muncă în domeniu depășește oferta.Cu toate că legislația financiară permite atragerea de surse extrabugetare la nivelul unităților de învățământ, interesul agenților economici în acordarea de sponsorizări sau donații pentru școli este în continuare foarte scăzut.

Situația materială precară a multor părinți este, în unele situații, cauza interesului scăzut față de școală al elevilor.

Toate aceste aspecte economice au efecte grave: dezinteres pentru educație, absenteism ridicat, chiar abandon școlar (cu precădere în rândul copiilor de etnie romă). Impactul programelor sociale este bine venit în sprijinul acestor elevi (supliment de hrană, manuale, rechizite gratuite, burse).

Din punct de vedere social, implicarea părinților în procesul instructiv-educativ este o problemă secundară, grija principală fiind asigurarea hranei copiilor. Situația materială precară a părinților multor elevi are consecințe negative asupra interesului acestora față de școală. Prețul, de multe ori ridicat, al mijloacelor necesare pentru parcurgerea anilor de școală (rechizite școlare,caiete, ghiozdan etc.) reprezintă o amenințare. Efectul acestor factori economici poate fi extrem de grav, de la dezinteres și absenteism ridicat (chiar în rândul elevilor de gimnaziu) până la abandonul școlar.

O altă problemă socială este tendința mass-mediei de a prezenta ca regulă aspectele negative, cu efecte negative pe termen lung, școala trebuie să facă eforturi pentru a înlătura sau atenua aceste efecte.

În ceea ce privește tehnologicul, pe plan național și mondial, se constată un accent pus pe tehnologia informației și comunicării. Școala noastră nu are un număr suficient de calculatoare. În anul 2001 s-a implementat programul AeL aici existând 11 calculatoare (de generație veche). Cabinetul de informatică dispune de 8 calculatoare, care nu sunt suficiente pentru desfășurarea în condiții optime a orelor de specialitate, clasele având in medie 20-25 elevi, unele chiar 30, nu pot beneficia de predare și evaluare interactivă optimă. Accesul la internet există în secretariat, în cabinetul directorului, în cancelarie, în contabilitate, la bibliotecă, sala de festivități, cabinet psihopedagogic, precum și în sălile de clasă, care dispun de laptop, prin tehnologia Wi-Fi.

2. *CAPACITATEA INSTITUȚIONALĂ*

2.1. *Date de identificare a școlii*

Scurt istoric:

- 1 septembrie 1741 s-a înființat prima școală publică de stat în Slatina;
- În anul 1799 s-a înființat școala publică „ Ionașcu" Slatina;
- La 1 septembrie 1872 se înființează de către stat – Școala Primară de băieți nr. 2 de către Ministrul Instrucțiunei Publice – Cristian Tell;
- În 1880 – școala capătă numele de Școala primară de băieți nr. 2, „Ștefan Protopopescu";
- În 1888 – se construiește localul propriu, costul lucrărilor cifrându-se la 80.000 lei;
- Primul institutor și primul director a fost Marin Neoiescu, funcționând până în 1841;
- Din 1875/1876, școala are ciclul complet – 4 clase;
- Primele învățătoare au fost, din 1906/1907 Sara Moșoiu și Domnica Jiroveanu;
- Prin Reforma învățământului din 1948, școala pierde denumirea fondatorului;
- Prin Hotărârea nr. 89 / 04.06.2002 a Consiliului Local al municipiului Slatina, se revine la denumirea de drept, ***„ȘTEFAN PROTOPOPESCU"***
- Tipul unității de învățământ: Școală Gimnazială
- Forma de învățământ: zi
- Adresa : Strada Arinului, nr.2
- Telefon/Fax : 0249414894/0249420115

MINISTERUL EDUCAȚIEI NAȚIONALE
INSPECTORATUL ȘCOLAR JUDEȚEAN OLT
ȘCOALA GIMNAZIALĂ ȘTEFAN PROTOPOPESCU SLATINA

- Adresa de e-mail : - co_protopopescu@yahoo.com;
  - stefanprotopopescu@gmail.com

MINISTERUL EDUCAȚIEI NAȚIONALE
INSPECTORATUL ȘCOLAR JUDEȚEAN OLT
ȘCOALA GIMNAZIALĂ ȘTEFAN PROTOPOPESCU SLATINA

2.2. ORGANIGRAMA ȘCOLII 2016-2017:

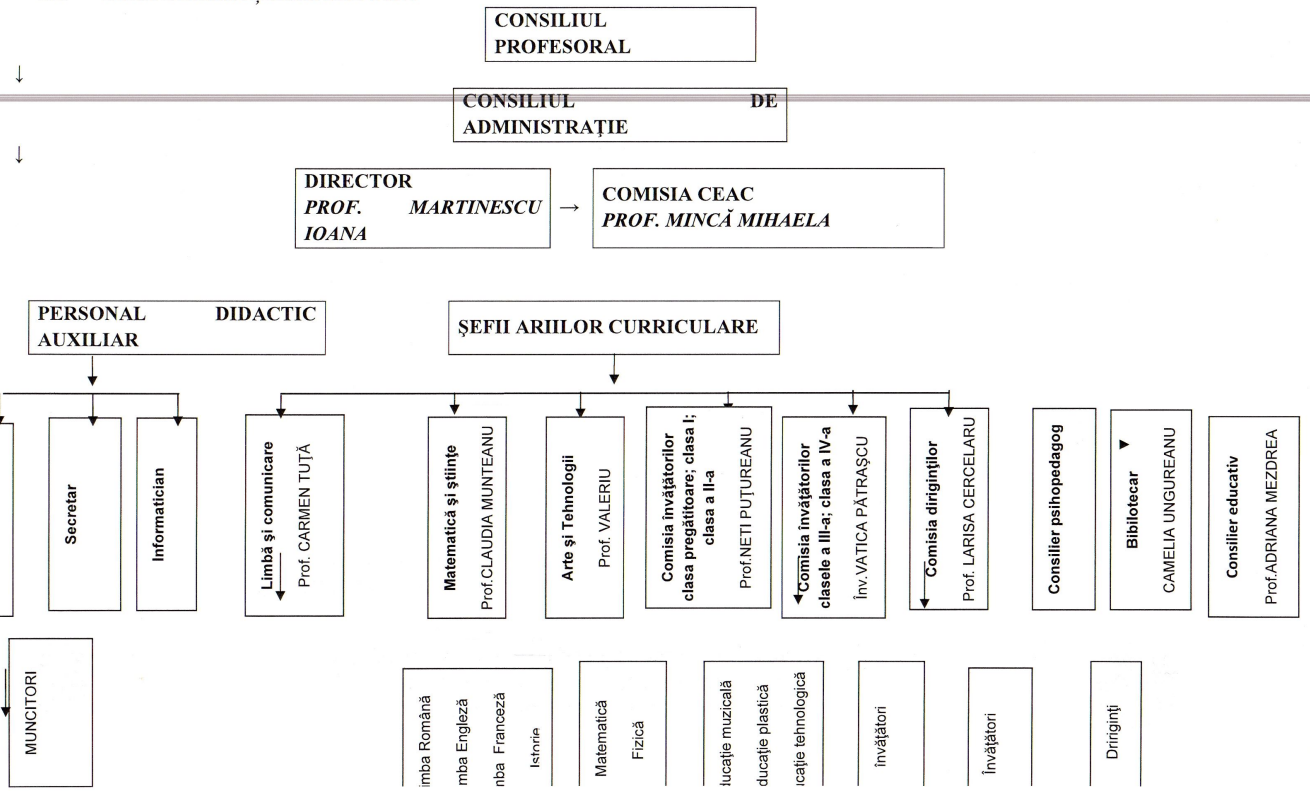

2.3. *NIVELURI DE ÎNVĂȚĂMÂNT*

2.3.1. *Efective de elevi pe nivel, la începutul și sfârșitul anului școlar*

Clasa	*Efective la început de an școlar*	*Efective la sfârșit de an școlar*
CPA	*26*	*27*
CPB	*23*	*21*
Clasa I A	*25*	*25*
Clasa I B	*21*	*21*
Clasa I C	*18*	*19*
Clasa a II-a A	*30*	*28*
Clasa a II-a B	*30*	*30*
Clasa a III-a A	*29*	*29*
Clasa a III-a B	*19*	*19*
Clasa a IV-a A	*28*	*28*
Clasa a IV-a B	*14*	*13*
TOTAL PRIMAR	***263***	***260***
Clasa a V-a A	*27*	*27*
Clasa a V-a B	*24*	*23*
Clasa a VI-a A	*24*	*24*
Clasa a VI-a B	*21*	*21*
Clasa a VII-a A	*13*	*14*
Clasa a VII-a B	*25*	*24*
Clasa a VIII-a A	*27*	*27*
TOTAL GIMNAZIU	***161***	***160***
TOTAL	***424***	***420***

2.4. RESURSE UMANE

2.4.1. Personal didactic

NR.	NUMELE SI PRENUMELE	FUNCȚIA	GRAD DIDACTIC	TRANȘA DE VECHIME
1.	ALDEA CAMELIA	PROFESOR ÎNVĂȚĂMÂNT PRIMAR	GRAD DIDACTIC I	35-40 ANI
2.	APOSTOLICEANU DAN	ITINERANT	GRAD DIDACTIC I	35-40 ANI
3.	CĂPĂȚÎNĂ AMALIA	PROFESOR ÎNVĂȚĂMÂNT PRIMAR	GRAD DIDACTIC I	18-22 ANI
4.	CERCELARU LARISA	PROFESOR ISTORIE	GRAD DIDACTIC I	30-35 ANI
5.	COSTICĂ ROMEO	PROFESOR EDUCAȚIE FIZICĂ	DEBUTANT	0-2 ANI
6.	DINA LILIANA	PROFESOR LIMBA ENGLEZĂ	DEFINITIVAT	6-10 ANI
7.	DREJOI GEORGETA	PROFESOR GEOGRAFIE	GRAD DIDACTIC I	14-18 ANI
8.	DRĂGAN ANCA	PROFESOR CHIMIE	GRAD DIDACTIC I	18 - 22 ANI
9.	DUICĂ DANIRA	PROFESOR EDUCAȚIE PLASTICĂ	DEFINITIVAT	10-14 ANI
10.	FLOREA NICOLETA	PROFESOR BIOLOGIE	GRAD DIDACTIC II	10-14 ANI
11.	FLORICA LEONORA	PROFESOR EDUCAȚIE TEHNOLOGICĂ	GRAD DIDACTIC I	25-30 ANI
12.	GEORGESCU ARINA	PROFESOR ÎNVĂȚĂMÂNT PRIMAR	GRAD DIDACTIC I	14-18 ANI
13.	IONICĂ GABRIELA	PROFESOR MATEMATICĂ	GRAD DIDACTIC I	22-25 ANI
14.	IORDACHE VIOLETA	CONSILIER PSIHOLOG	GRAD DIDACTIC I	
15.	MEZDREA ADRIANA	PROFESOR LIMBA ROMÂNĂ	GRAD DIDACTIC II	10-14 ANI
16.	MAN IOAN	PROFESOR EDUCAȚIE FIZICĂ	GRAD DIDACTIC I	35-40 ANI

MINISTERUL EDUCAȚIEI NAȚIONALE
INSPECTORATUL ȘCOLAR JUDEȚEAN OLT
ȘCOALA GIMNAZIALĂ ȘTEFAN PROTOPOPESCU SLATINA

17.	MAN FELICIA	PROFESOR FIZICĂ	GRAD DIDACTIC I	30-35 ANI
18.	MARTINESCU IOANA	ITINERANT	GRAD DIDACTIC I	PESTE 40
19.	MINCĂ MIHAELA	PROFESOR FIZICĂ	GRAD DIDACTIC I	14-18 ANI
20.	NIȚU DANA	PROFESOR ÎNVĂȚĂMÂNT PRIMAR	GRAD DIDACTIC I	18-22 ANI
21.	MUNTEANU CLAUDIA	PROFESOR MATEMATICĂ	GRAD DIDACTIC I	18-22 ANI
22.	NEGRESCU ADRIANA	PROFESOR ÎNVĂȚĂMÂNT PRIMAR	GRAD DIDACTIC I	PESTE 40 ANI
23.	NICOLĂESCU VIOLETA	PROFESOR RELIGIE	GRAD DIDACTIC I	14-18 ANI
24.	PĂTRAȘCU VATICA	PROFESOR ÎNVĂȚĂMÂNT PRIMAR	GRAD DIDACTIC I	22-25 ANI
25.	PĂUN ELENA	PROFESOR ÎNVĂȚĂMÂNT PRIMAR	GRAD DIDACTIC I	35-40 ANI
26.	PIRNĂ MIHAELA	PROFESOR FRANCEZĂ	GRAD DIDACTIC I	22-25 ANI
27.	PUȚUREANU NETI	PROFESOR ÎNVĂȚĂMÂNT PRIMAR	GRAD DIDACTIC I	14-18 ANI
28.	RIȘCĂ FLORIN	PROFESOR MATEMATICĂ	GRAD DIDACTIC I	14-18 ANI
29.	ROTARU MARINA	PROFESOR EDUCAȚIE MUZICALĂ	GRAD DIDACTIC II	22-25 ANI
30.	STANCIU MĂDĂLINA	PROFESOR LIMBA ENGLEZĂ	GRAD DIDACTIC I	14-18 ANI
31.	TIHAN SILVICA	PROFESOR ÎNVĂȚĂMÂNT PRIMAR	GRAD DIDACTIC I	30-35 ANI
32.	TUȚĂ CARMEN	PROFESOR LIMBA ROMÂNĂ	GRAD DIDACTIC I	25-30 ANI
33.	UNGHEANU MĂLINA	PROFESOR ÎNVĂȚĂMÂNT PRIMAR	GRAD DIDACTIC I	30-35 ANI
34.	VÎLE MIHAELA	PROFESOR ÎNVĂȚĂMÂNT PRIMAR	GRAD DIDACTIC I	18-22 ANI

PERSONAL DIDACTIC AUXILIAR

NR. CRT	NUMELE SI PRENUMELE	FUNCȚIA
1.	CHEROIU IOANA	ADMINISTRATOR FINANCIAR
2.	SERSEA SILVIA	SECRETAR
3.	UNGUREANU CAMELIA	BIBLIOTECAR
4.	MUNTEANU IULIANA	INFORMATICIAN

PERSONAL NEDIDACTIC

NR. CRT	NUMELE SI PRENUMELE	FUNCȚIA
1.	CÎRSTEA TEODORA	ÎNGRIJITOR DE CURĂȚENIE
2.	DICU GEORGETA	ÎNGRIJITOR DE CURĂȚENIE
3.	ȘERBAN IULIANA	ÎNGRIJITOR DE CURĂȚENIE
4.	COȘEREANU VASILE	MUNCITOR DE ÎNTREȚINERE

PERSONAL DE CONDUCERE

NR. CRT	NUMELE SI PRENUMELE	FUNCȚIA
1.	PIRNĂ MIHAELA	DIRECTOR

2.4.2. Distribuția pe grade didactice

La nivelul unității avem un număr de 26 cadre didactice cu gradul I, 3 cadre didactice cu gradul II și 2 cadre didactice cu definitivat după cum urmează:

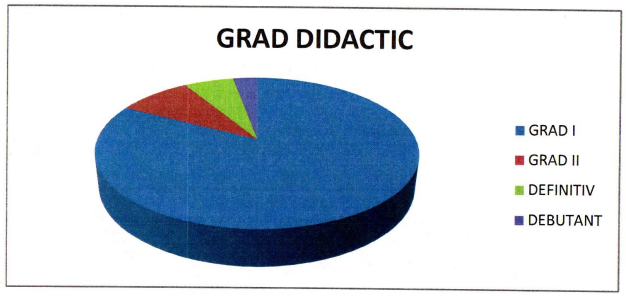

2.4.3 Distribuția pe tranșe de vechime

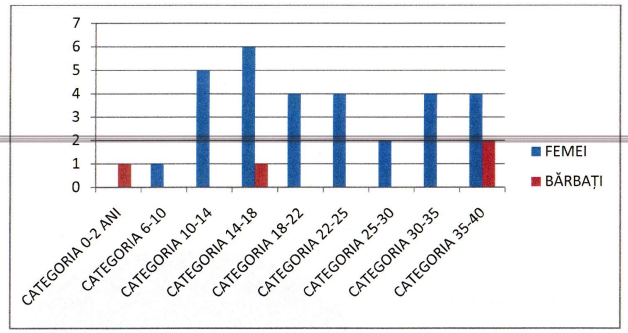

2.5. BAZA MATERIALĂ

2.5.1. Spații școlare, auxiliare și administrative

Unitatea dispune următoarele spații:

- 11 săli de clasă amenajate pentru desfășurarea cursurilor pentru ciclul primar;
- 6 săli de clasă amenajate pentru ciclul gimnazial;
- 1 sală multimedia dotată cu tablă interactivă și 24 stații de lucru;
- 1 laborator biologie;
- 1 laborator fizică - chimie;
- 1 sală festivități dotată cu tablă interactivă;
- cabinet CEAC
- cabinet director
- secretariat
- contabilitate

- 1 bibliotecă;
- 1 cabinet consiliere psihopedagogică.
- spațiu destinat pentru materiale didactice
- spațiu destinat personalului de serviciu
- 1 sală de sport, 2 vestiare elevi și vestiar profesori
- 1 cancelarie profesori

2.5.2. DOTĂRI

- Unitatea funcționează în clădire cu destinație de școală.
- Unitatea funcționează într-un schimb, cursuri dimineata 8^{00}-14^{00} cu pauză mare de la 9^{50} – 10^{10}.
- Programul „Școală după Școală„ după amiaza între orele 12^{00} -16^{00}
- Clădirea găzduiește și Centrul Județean de Excelență.
- Unitatea funcționează în două corpuri de clădire, după cum urmează:
  - Unitatea școlară : săli de clasă, cabinete, laboratoare, sală de festivități și alte spații;
  - Sală de sport;

Dotarea cu echipamente și mijloace de învățare;

-calculatoare
-material didactic
-mobilier nou și recondiționat
-table magnetice în toate sălile de clasă de clasă

Spații auxiliare procesului didactic;

- Unitatea școlară dispune de cancelarie dotată cu calculator conectat la internet;
- Secretariatul unității este dotat cu copiator, calculator conectat la internet, imprimantă, aparat de plastifiat, aparat de legat.
- Contabilitatea dispune de doua calculatoare conectate la internet, imprimantă, copiator
- Biblioteca dispune de 14920 volume, calculator conectat la internet , imprimantă
- Cabinet medical dotat cu echipament de specialitate
- Cabinet psihopedagogic

3. EFICACITATE EDUCAȚIONALĂ

3.1. Mananagementul procesului de predare - învățare-evaluare

Demersul managerial pentru anul școlar 2016-2017 a avut în vedere realizarea idealului educațional propus de Legea Învățământului și de documentele de politică educațională ale Ministerului Educației, Cercetării și Tineretului si Sportului. Din această perspectivă finalitățile unității noastre școlare au în vedere formarea unui absolvent în măsură să decidă asupra propriei cariere, a dezvoltării sale intelectuale și profesionale. Pentru atingerea acestui deziderat activitatea instructiv-educativă din școala noastră trebuie să conducă la realizarea următoarelor finalități:

- formarea profesională, în special stabilirea legăturilor între educație și piața muncii, prin valorizarea experienței personale și formarea autonomiei morale;
- dobândirea unor cunoștințe solide de cultură generală;
- dezvoltarea capacității de diseminare a informațiilor, precum și a competențelor funcționale esențiale pentru succesul în plan social (comunicare, gândire critică);
- crearea unui climat de muncă și învățare stimulativ.

Întreaga activitate din cadrul **Școlii Gimnaziale „Ștefan Protopopescu" Slatina** și a structurilor școlare subordonate va fi organizată astfel încât să se creeze în cadrul său un mediu educațional profesionist, la standarde instrucționale și morale înalte. Contextul general actual și direcțiile stabilite de documentele educaționale în vigoare constituie premise solide de continuare a eforturilor noastre, astfel încât elevii să dobândească o **pregătire generală bună, cunoștințe aprofundate** în domeniile legate de viitoarea carieră, **deprinderi de muncă intelectuală** pentru a putea învăța pe tot parcursul vieții, **competențe necesare inserției sociale și profesionale.**

Întregul proces de instrucție și educație al unității noastre școlare trebuie să fie centrat pe un set de valori care să se imprime și să definească profilul moral și acțional al absolvenților noștri.

Valori ce urmează a fi promovate în școală :

- **Profesionalismul** – a fi cel mai bun în domeniul său de activitate
- **Integritatea** – a acționa onest în gândire și în fapte
- **Cooperarea -** a acorda sprijin în îndeplinirea obligațiilor profesionale

- **Respectul** – a arăta consideraţie faţă de oameni, faţă de autorităţi, faţă de proprietate, şi nu în ultimul rând faţă de propria persoană
- **Responsabilitatea** – a duce la îndeplinire cu consecvenţă obligaţiile care revin fiecăruia, asumarea răspunderii pentru propriile acţiuni;
- **Autodisciplina** - a avea control asupra propriilor acţiuni, cuvinte, , impulsuri şi a avea un comportament adecvat.

Toate cadrele didactice au obligaţia morală şi profesională să îşi organizeze lecţiile şi activităţile extraşcolare în aşa fel încât să permită:

cultivarea unui mediu şcolar centrat pe valori, responsabilitate şi profesionalism;

- crearea unui climat socio-afectiv stimulativ şi sigur în spaţiul şcolar;
- realizarea unei cooperări reale în cadrul şcolii între cadrele didactice, cadre didactice-elevi, şcoală-comunitate, vizând calitatea actului educativ în beneficiul elevului;
- promovarea „imaginii şcolii" prin încurajarea iniţiativelor extraşcolare oportune şi eficiente.

Misiunea unităţii noastre şcolare este de a asigura dezvoltarea fiecărui elev la potenţialul său maxim, punând accentul pe însuşirea valorilor promovate prin filozofia educaţională a şcolii, în vederea dobândirii de competenţe care să asigure servicii educative şi să satisfacă nevoile comunităţii pentru educaţie permanentă. Printr-o strânsă colaborare cu grupurile de interes (elevi, părinţi, personalul şcolii, comunitatea locală) se vor structura cerinţele şi expectanţele şi se vor proiecta activităţi care să corespundă acestor aşteptări.

PRIORITĂȚI STRATEGICE

Pentru anul şcolar 2016-2017 am avut în vedere următoarele priorităţi strategice privind demersul didactic şi educaţional :

Prioritatea nr.1

Fundamentarea și realizarea ofertei educaționale în concordanță cu nevoile beneficiarilor;

Prioritatea nr. 2

Creșterea calității serviciilor educaționale ale unității școlare;

Prioritatea nr. 3

Asigurarea unui parteneriat eficient al școlii cu ceilalți actori sociali;

Prioritatea nr. 4

Formarea continuă a resurselor umane în concordanță cu exigențele învățământului modern;

Prioritatea nr.5

Orientarea și consilierea elevilor, asistență acordată părinților în vederea construirii unei cariere de succes a elevilor;

Prioritatea nr.6

Modernizarea infrastructurii și a bazei materiale a unității de învățământ;

Prioritatea nr. 7

Implementarea de măsuri pentru dezvoltarea unui management al calității.

3.1.1. OFERTA EDUCAȚIONALĂ
RESURSE EDUCAȚIONALE

PROGRAME
„ȘCOALĂ DUPĂ ȘCOALĂ"(programe de pregătire pentru performanță, activități remediale cu elevii cu situație precară la învățătură, activități de dezvoltare a personalității)

MINISTERUL EDUCAȚIEI NAȚIONALE
INSPECTORATUL ȘCOLAR JUDEȚEAN OLT
ȘCOALA GIMNAZIALĂ ȘTEFAN PROTOPOPESCU SLATINA

„ȘCOALA DE VARĂ”(programe de socializare şi petrecere a timpului liber în perioada vacanței)
„DEZVOLTARE DURABILĂ”(organizarea unor cercuri pentru popularizarea științei şi organizarea de concursuri de proiecte)
RESURSE CURRICULARE

Nr. crt	Clasa	Nr. ore total	Nr. ore TC	Nr. ore CDS	Denumire CDS
1	CPA	19	19	-	
2	CPB	19	19	-	
3	IA	20	20	-	
4	IB	20	20	-	
5	IC	20	20	-	
6	IIA	20	20	-	
7	IIB	20	20	-	
8	IIIA	21	20	1	Educație pentru sănătate
9	IIIB	21	20	1	Educație pentru sănătate
10	IVA	22	21	1	Educație pentru sănătate
11	IVB	21	21	-	
12	VA	24	23	1	TICs en FLE
13	VB	24	23	1	TICs en FLE
14	VIA	26	24	2	TICs en FLE Fizica un mare semn de întrebare
15	VIB	26	24	2	TICs en FLE Fizica un mare semn de întrebare
16	VIIA	30	28	2	TICs en FLE

					Adolescenți de succes
17	VIIB	30	28	2	TICs en FLE Adolescenți de succes
18	VIII	29	28	1	Informatică
TOTAL/ SĂPTĂMÂNĂ		412	398	14	Educație pentru sănătate TICs en FLE Fizica un mare semn de întrebare Adolescenți de succes Informatică

PROIECTE EDUCAȚIONALE

NR.CRT.	DENUMIRE	TIP	NR. ÎNREG UNITATE	PARTENERI	NR. ÎNREG.	COORDONATOR
1	LES JOURNEES DE LA FRANCOPHONIE	PROIECT DE PARTENERIAT CU INSTITUȚIILE LOCALE	195/06.02.2017			PIRNĂ MIHAELA MIOARA ENACHE MĂDĂLINA
		ACORD DE PARTENERIAT		I.S.J. OLT		
			196/06.02.2017	PRIMĂRIA MUNICIPIULUI SLATINA		
			197/06.02.2017	CENTRUL CULTURAL E. IONESCU	31/07.02.2017	
			198/06.02.2017	BIBLIOTECA JUDEȚEANĂ ION	80/13.02.2017	

MINISTERUL EDUCAȚIEI NAȚIONALE
INSPECTORATUL ȘCOLAR JUDEȚEAN OLT
ȘCOALA GIMNAZIALĂ ȘTEFAN PROTOPOPESCU SLATINA

				MINULESCU SLATINA		
			202/06.02.2017	COL.TEHNIC METALURGIC	785/15.02.2017	
			199/06.02.2017	COL.NAȚ.VOC.NICOLAE TITULESCU	565/15.02.2017	
			200/06.02.2017	COL. NAȚ. RADU GRECEANU	475/17.02.2017	
			201/06.02.2017	COL.NAȚ. AGRICOL CAROL I SLATINA	433/08.02.2017	
2	BUCURIILE COPILĂRIEI	PROIECT/CONCURS JUDEȚEAN	638/21.04.2017	G.P.P.NR.4 SLATINA	648/09.06.2017	PUȚUREANU ONUȚA NETI GEORGESCU ARINA PĂTRAȘCU VATICA CĂPĂȚÎNĂ AMALIA
		ACORD DE PARTENERIAT	367/03.03.2017	D.G.A.S.P.C. OLT/C.T.F. SF. ANDREI SLATINA	17058/01.03.2017	
3		PARTENERIAT DE COLABORARE	555/04.04.2017	C.J.R.A.E. OLT	378/30.03.2017	TUȚĂ CARMEN NICOLĂESCU VIOLETA PIRNĂ MIHAELA MIOARA

MINISTERUL EDUCAȚIEI NAȚIONALE
INSPECTORATUL ȘCOLAR JUDEȚEAN OLT
ȘCOALA GIMNAZIALĂ ȘTEFAN PROTOPOPESCU SLATINA

4	APA - VIITORUL NOSTRU	ACORD DE PARTENERIAT/PROIECT JUDEȚEAN	324/27.02.2017	COL. TEHNIC METALURGIC	936/24.02.2017	
5	EMINESCU, LUCEAFĂRUL POEZIEI ROMÂNEȘTI	PROIECT EDUCATIV INTERDISCIPLINAR	67/16.01.2017			PĂTRAȘCU VATICA VÎLE MIHAELA TIHAN SILVICA UNGUREANU CAMELIA
6	CONCURS INTERNAȚIONAL FORMIDABILII	PARTENERIAT EDUCAȚIONAL INTERNAȚIONAL		ROMCONCEPT INTERNATIONAL SOLUTIONS	325/01.02.2017	VÎLE MIHAELA
7		ACORD DE PARTENERIAT/PROIECT UTILIZAREA SOFTULUI EDUCAȚIONAL ȘI A MANUALULUI DIGITAL		EDITURA EDU ȘI ASOCIAȚIA EDUCRATES	10256/28.02.2017	VÎLE MIHAELA
8	EMINESCIANA	PROIECT EDUCATIV	68/16.01.2017			NIȚU DANIELA
9	NOUS ET LA FRANCOPHONIE	ACORD DE PARTENERIAT/ CONCURS JUDEȚEAN	109/26.01.2017	COL. NAȚ. VOC. NICOLAE TITULESCU SLATINA	245/20.01.2017	PIRNĂ MIHAELA MIOARA DUICĂ DANIRA

MINISTERUL EDUCAȚIEI NAȚIONALE
INSPECTORATUL ȘCOLAR JUDEȚEAN OLT
ȘCOALA GIMNAZIALĂ ȘTEFAN PROTOPOPESCU SLATINA

10	CUNOAȘTE ȘI PROTEJEAZĂ PATRIMONIUL CULTURAL NAȚIONAL!	ACORD DE PARTENERIAT	1492/19.12.2016	FUNDAȚIA COLLEGIUM XXI I.G.P.R. /I.P.J. OLT	295/25.10.2016 130591/145/ 25.10.2016	
11		ACORD DE PARTENERIAT	869/11.05.2017	AGENȚIA NAȚIONALĂ ANTIDROG/CENTRUL DE PREVENIRE, EVALUARE ȘI CONSILIERE ANTIDROG OLT	1068763/09.05.2017	IORDACHE VIOLETA STANCIU MĂDĂLINA FLOREA NICOLETA TUȚĂ CARMEN FLORICA LEONORA CERCELARU LARISA MUNTEANU CLAUDIA NICOLĂESCU VIOLETA
12	AZI LA GRĂDINIȚĂ, MÂINE LA ȘCOALĂ	PARTENERIAT EDUCAȚIONAL	300/17.02.2017	G.P.P. ION CREANGĂ SLATINA G.P.P. NR.2 SLATINA	147/27.02.2017 209/22.02.2017	PIRNĂ MIHAELA VÎLE MIHAELA TIHAN SILVICA
13	HAI SĂ DĂM MÂNĂ CU MÂNĂ!	PROIECT EDUCATIV	85/18.01.2017			VÎLE MIHAELA TIHAN SILVICA
14	HAI SĂ NE CUNOAȘTEM ȚARA…SĂ NE FACEM	PROIECT ACTIVITATE EXTRAȘCOLARĂ CU FINANȚARE	997/31.05.2017			PĂUN ELENA

	PRIETENI!	EXTRABUGETARĂ				
				ASOCIAȚIA CULTURALĂ CENTER INTER ART. CENTRUL INTERNAȚIONAL DE ARTĂ ROMÂNIA	367/07.11.2016	
15		PROTOCOL DE PARTENERIAT	1353/10.10.2016	S.C. BEST SALE SRL SLATINA	407/07.11.2016	
16		ACORD DE PARTENERIAT	1022/21.09.2016	POLIȚIA MUNICIPIULUI SLATINA	234074/19.09.2016	
		PROIECT EDUCATIV CU FINANȚARE EXRTRABUGETARĂ	725/02.05.2017			PIRNĂ MIHAELA MIOARA
		PROTOCOL DE COLABORARE	875/12.05.2017	AGENȚIA PENTRU PROTECȚIA MEDIULUI OLT	4342/15.05.2017	
17	CELULA VERDE CELULA VERDE	CONTRACT DE COLABORARE ȘI SPONSORIZARE	928/18.05.2017	S.C. CODEMART BLUE IT SOLUTIONS	34/15.05.2017	

		CONTRACT DE COLABORARE ȘI SPONSORIZARE	1104/13.06.2017	S.C. MAXIMGREEN SAT S.R.L.	11/13.06.2017	
		CONTRACT DE COLABORARE ȘI SPONSORIZARE	894/15.05.2017	S.C. ROMAL SRL	23/15.05.2017	
		CONTRACT DE COLABORARE ȘI SPONSORIZARE	1064/08.06.2017	S.C. NORDIK GROUP SRL	171/08.06.2017	
		CONTRACT DE COLABORARE ȘI SPONSORIZARE	1003/31.05.2017	PERSOANĂ FIZICĂ - OPREA ILEANA DANIELA		

CONCURSURI

-

Nr. crt	Denumire concurs	Tipul concursului	Număr cadre didactice implicate	Număr elevi premiați
1	Bucuriile copilăriei - concurs județean	cultural artistic	7	12
2	Educrates - minunile primăverii - concurs național	creație	2	2
3	Festivalul soarelui - concurs județean	cultural artistic	1	1
4	Micul școlar - concurs național, desfășurat în altă unitate	Matematică	4	10

	școlară			
5	Pasiunea mea, dansul - concurs interjudețean	cultural artistic	2	10
6	Singura, noastră patrie - concurs județean	Lb. și lit. română	1	6
7	Tera - concurs județean	geografie	1	1
8	Nous et la francophonie - concurs județean	limba franceză	2	3
9	Arhimede - concurs județean, faza locală și județeană	matematică	3	9
10	Concurs național Palade - faza județeană	biologie	1	5
11	Lumea credinței pentru cei mici - concurs interjudețean	religie	1	3
12	Pandurii lui Tudor - concurs interjudețean	interdisciplinar -matematică - română	3	11
13	Info - Olt - concurs județean	interdisciplinar matematică - informatică	3	3
14	OLAV - concurs național - faza județeană	lb. română	2	3
15	Olimpiada de religie - faza județeană	religie	1	1
16	Olimpiada de limba română - faza județeană	lb. română	2	3
17	Olimpiada de limba română - faza națională	lb. română	1	1
18	Ortofrancais - concurs național desfășurat în școală	limba franceză	1	10
19	Trepte în matematică și fizică - concurs regional	interdisciplinar	1	1
20	Campionii cunoașterii - concurs județean	matematică - lb. română științe	6	32
21	Comper - comunicare concurs național desfășurat în școală, 3 etape	comunicare 3 etape	3	91
22	Comper - matematică , concurs desfășurat în școală - 3 etape	matematică	3	84

23	Comunicare și ortografie - concurs național desfășurat în altă unitate școlară	lb. română	2	25
24	Eugen Ionescu - concurs interjudețean	matematică	1	2
25	Danubius - concurs regional	matematică	1	2
26	Fii inteligent la matematică - concurs național, desfășurat în altă unitate de învățământ	matematică	3	34
27	Gazeta matematică junior - concurs național desfășurat în școală	matematică	6	42
28	Lumina math - concurs național desfășurat în altă unitate de învățământ	matematică	2	7
29	Mândre plaiuri românești - concurs festival	cultural artistic	2	2
30	Olimpiada de educație civică, faza locală și județeană	educație civică	2	2
31	Olimpiada de matematică - clasa a IV a	matematică	1	2
32	Olimpiada de limba română -clasa a IV a	lb. română	1	4
33	Trepte în matematică - concurs regional	matematică	2	3
34	Vulturul înțelept - concurs regional	interdisciplinar	1	10
35	Festivalul Ana Blandiana - festival național	lb. română	1	1
36	Olimpiada de fizică - faza județeană	fizică	1	4
37	Olimpiada gimnaziilor - faza județeană	educație fizică	1	20
38	Splendorile copilăriei - concurs interjudețean	creație	1	1

ACTIVITĂȚI EXTRACURRICULARE

MINISTERUL EDUCAȚIEI NAȚIONALE
INSPECTORATUL ȘCOLAR JUDEȚEAN OLT
ȘCOALA GIMNAZIALĂ ȘTEFAN PROTOPOPESCU SLATINA

Nr. crt	Tip de activitate	Număr activități derulate	Număr cadre didactice implicate
1	Activități de ecologizare	10	18
2	Activități practice - reciclare creativă	5	15
3	Siguranța pe internet	19	21
4	Tabere și excursii tematice	7	11
5	Serbări și programe artistice	19	8
6	Activități literare	4	5
7	Proiecte educative	16	8
8	Activități educative - circulație rutieră	8	18
9	Activități educative - stil de viață sănătos	7	10
10	Activități educative - pregătire pentru situații de urgență	6	19
11	Activități educative - reviste	2	6
12	Proiecte tematice	3	2
13	Activități de promovare - Zilele porților deschise	24	33
14	Activități de consiliere și orientare școlară	4	4
15	Expoziții tematice	6	9
16	Activități practice de plantare/amenajare spațiu verde	9	24
17	Sesiuni de informare	20	18

RESURSE UMANE

MINISTERUL EDUCAȚIEI NAȚIONALE
INSPECTORATUL ȘCOLAR JUDEȚEAN OLT
ȘCOALA GIMNAZIALĂ ȘTEFAN PROTOPOPESCU SLATINA

CADRE DIDACTICE TITULARE, GRAD I, CU EXPERIENȚĂ LA CATEDRĂ ȘI REZULTATE LA CONCURSURI OLIMPIADE ȘCOLARE FAZA JUDEȚEANĂ ȘI NAȚIONALĂ

Limba română: prof.gr.I Carmen TUȚĂ
prof. gr.I Adriana MEZDREA
Limba franceză: prof. gr.I Mihaela PIRNĂ
Prof. Gr. I Mădălina ENACHE
Limba engleză: prof. gr.I Mădălina STANCIU
Limba germană: prof. gr.I Adriana MEZDREA
Matematică:prof. gr.I Claudia MUNTEANU
Prof. gr.I Gabriela IONICĂ
Prof. Gr. I Florin RIȘCĂ
Biologie:prof. Gr. I Nicoleta FLOREA
Istorie: prof. gr.I Larisa CERCELARU
Geografie: prof. gr.I Georgeta DREJOI
Educație muzicală:prof.Marina ROTARU
Educație plastic : prof. gr.I Danira DUICĂ
Religie: prof. gr.I Violeta NICOLĂESCU
Educație tehnologică: prof. gr.I Leonora FLORICA
Educatie fizică și sport: prof. gr.I Ioan MAN
prof. Debutant Costică ROMEO

3.1.2. REZULTATELE ÎNVĂȚĂRII

Situația statistică a rezultatelor obținute pe discipline la Evaluarea Națională pentru absolvenții clasei a VIII-a:

TOTAL CANDIDATI	Disciplina	TRANȘE DE MEDII

MINISTERUL EDUCAȚIEI NAȚIONALE
INSPECTORATUL ȘCOLAR JUDEȚEAN OLT
ȘCOALA GIMNAZIALĂ ȘTEFAN PROTOPOPESCU SLATINA

Înscrisi	Prezenti	Absenti	Eliminati		Sub 5	5-6^{99}	7-7^{99}	8-8^{99}	9-9^{99}	10
22	22	0	0	Limba română	0	3	1	4	9	3
22	22	0	0	Matematică	5	5	0	5	5	0

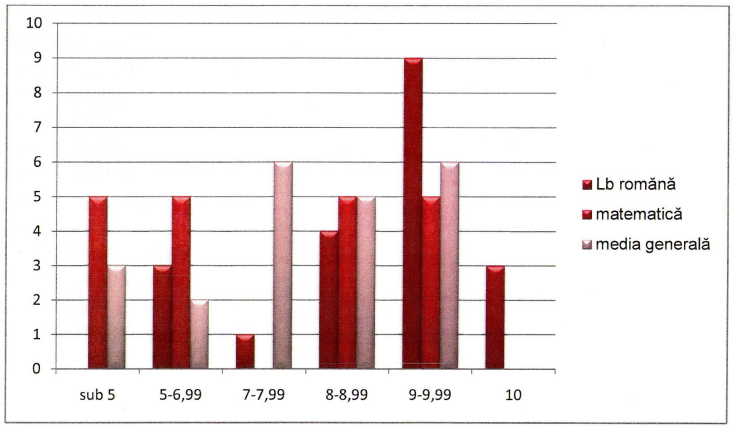

EVALUAREA NAȚIONALĂ LA FINALUL CLASELOR II, IV, VI

MINISTERUL EDUCAȚIEI NAȚIONALE
INSPECTORATUL ȘCOLAR JUDEȚEAN OLT
ȘCOALA GIMNAZIALĂ ȘTEFAN PROTOPOPESCU SLATINA

CLASA	CADRU DIDACTIC	DISCIPLINA	PROCENT RĂSPUNS CORECT	PROCENT RĂSPUNS PARȚIAL CORECT	PROCENT RĂSPUNS INCORECT	PROCENT FĂRĂ RĂSPUNS
4A	GEORGESCU ARINA	LIMBA ROMÂNĂ	88.81%	6.43%	4.76%	0.00%
		MATEMATICĂ	84.64%	4.11%	10.00%	0.18%
4 B	NEGRESCU ADRIANA	LIMBA ROMÂNĂ	73.85%	10.77%	13.33%	2.05%
		MATEMATICĂ	60.83%	3.33%	34.17%	1.67%
2A	UNGHEANU MĂLINA	LIMBA ROMÂNĂ CITIT	89.94%	1.30%	4.22%	4.55%
		LIMBA ROMÂNĂ SCRIS	81.94%	14.35%	3.70%	0.00%
		MATEMATICĂ	78.85%	3.53%	15.06%	2.24%
2B	NIȚU DANIELA	LIMBA ROMÂNĂ CITIT	80.61%	6.97%	10.00%	1.82%
		LIMBA ROMÂNĂ SCRIS	19.83%	19.83%	19.83%	19.83%
		MATEMATICĂ	66.95%	6.90%	23.85%	2.30%
VI A	TUȚĂ CARMEN STANCIU MĂDĂLINA	LIMBĂ ȘI COMUNICARE	66	27,40	6,60	
	MUNTEANU CLAUDIA					
	MINCĂ MIHAELA FLOREA NICOLETA	MATEMATICĂ ȘI ȘTIINȚE	56,10	18,60	25,30	
VI B	MEZDREA ADRIANA STANCIU MĂDĂLINA	LIMBĂ ȘI COMUNICARE	60	30,35	9,65	
	MUNTEANU CLAUDIA MINCĂ MIHAELA	MATEMATICĂ ȘI ȘTIINȚE	53	17	30	

	FLOREA NICOLETA					

3.1.2.1. Promovabilitatea pe niveluri/specializări/semestre/an
3.1.2.2. Frecvența(număr de absențe motivate, nemotivate, total) pe niveluri
3.1.2.3. Situația notelor la purtare
3.1.2.4. Situații special(abandon, exmatriculări)

Clasa	Elevi promovați	Abandon	Absențe motivate	Absențe nemotivate	Total absențe	Note scăzute la purtare
Clasa I A	29	-	37	150	187	-
Clasa I B	25	-	-	-	-	-
Clasa II A	29	-	65	-	65	-
Clasa II B	23	-	57	53	110	1(B)
Clasa III A	28	-	16	0	16	-
Clasa III B	11	-	8	93	101	-
Clasa IV A	26	-	1	0	1	-
Clasa IV B	26	1	330	568	898	-
Clasa V A	22	-	86	97	183	-
Clasa V B	20	-	142	607	749	-
Clasa VI A	14	1	94	613	707	1(7)
Clasa VI B	28	-	188	31	219	-
Clasa VII	28	1	698	293	991	3(7-8)
Clasa VIII	27	-	447	339	786	-

3.2. MANAGEMENTUL PERFORMANȚEI
3.2.1. CONCURSURI
3.2.2. OLIMPIADE

3.3. MANAGEMENTUL CARIEREI
3.3.1. Formarea continuă a personalului didactic

NUME ȘI PRENUME CADRU DIDACTIC	*CURSURI DE PERFECȚIONARE*

Nicolăescu Violeta	Curs de formare continua – „Managementul conflictului ideatic religios – Ciclul Gimnazial" - în cadrul Universității Babeș-Bolyai Cluj – Napoca
Pirnă Mihaela	Reconversie Facultatea de Matematică Informatică Pitești
Puțureanu Onuța-Neti	Comunicarea și educația interculturală în scoală
Vîle Mihaela	Abilitatea curriculară a cadrelor didactice din învățământul primar pentru clasa pregătitoare Curs în cadrul proiectului „Personalul didactic din sistemul de învățământ preuniversitar și universitar de stat – promotor al învățării pe tot parcursul vieții"
Tihan Silvica	Abilitatea curriculară a cadrelor didactice din învățământul primar pentru clasa pregătitoare Curs în cadrul proiectului „Personalul didactic din sistemul de învățământ preuniversitar și universitar de stat – promotor al învățării pe tot parcursul vieții"
Aldea Camelia	Abilitatea curriculară a cadrelor didactice din învățământul primar pentru clasa pregătitoare Curs de metodist
Georgescu Arina	Dezbatere Oratorie și Retorică (24 ore) Abilitarea corpului de prof. metodiști din înv. preuniversitar(40 ore-10 credite)
Pătrașcu Vatica	Programe de formare continuă „Comunicarea și educația interculturală în școală"(24 ore) – 20 – 27 feb. 2017

3.3.2. Perfecționarea prin grade didactice

În anul școlar 2016-2017 au depus dosare pentru înscrierea la gradul didactic I următoarele cadre didactice:

- Prof. Adriana MEZDREA
- Prof. Marina ROTARU

3.3.3. Perfecționarea personalului didactic auxiliar

În anul 2016 doamna administrator financiar a participat la cursul de formare continuă „Înregistrarea in Revisal în contextul noilor reglementări„

3.4.PLANIFICAREA ȘI IMPLEMENTAREA STRATEGIILOR MANAGERIALE ÎN CADRUL CONSILIERII ȘI ORIENTĂRII ȘCOLARE ȘI PROFESIONALE. SISTEM ORGANIZAȚIONAL ȘI DECIZIONAL

- ✓ Analiza şi diagnoza activităţii manageriale şi educaţionale ;
- ✓ Realizarea documentelor de planificare a activităţii manageriale la toate nivelurile
- ✓ Eficientizarea demersului managerial
- ✓ Utilizarea unor noi tehnici de predare-învăţare-evaluare
- ✓ Operaționalizarea activității
- ✓ Aplicarea legislației
- ✓ Eficientizarea activităţii şi identificarea punctelor slabe şi a punctelor tari din activitate
- ✓ Stimularea şi motivarea materială şi morală a cadrelor didactice şi a elevilor
- ✓ Creşterea gradului de implicare a cadrelor didactice în viaţa şcolii
- ✓ Optimizarea competenţelor la toate nivelurile
- ✓ Dezvoltarea spiritului de echipă
- ✓ Responsabilizarea membrilor echipelor de lucru
- ✓ Utilizarea negocierii ca mijloc de optimizare a activităţii

3.5. MANAGEMENTUL EDUCAȚIEI NONFORMALE

3.6.STRATEGII EDUCAȚIONALE.DEZVOLTARE, COORDONARE ȘI COLABORARE PRIN PARTENERIATE

3.6.1. PARTENERIATE PENTRU DEZVOLTAREA INSTITUȚIONALĂ ȘI PENTRU FORMARE PROFESIONALĂ

3.6.2. ACTIVITĂȚI EXTRAȘCOLARE

NUME ȘI PRENUME CADRU DIDACTIC	*PARTENERIATE ȘI PROIECTE ȘCOLARE*
Cercelaru Larisa	Proiect Național Olimpiadele Kaufland Parteneri: Asociația Școala de Valori, Kaufland România , Ministerul Educației Naționale și Cercetării Științifice
Mezdrea Adriana	Proiect Național Olimpiadele Kaufland Parteneri: Asociația Școala de Valori, Kaufland România Ministerul Educației Naționale și Cercetării Științifice
Tuță Carmen – Elena	-Coordonator si realizator activitati in cadrul Programului National „Olimpiadele Kaufland". -Coordonator si realizator activitati in Proiectul Educativ „Sa invatam altfel", derulat in cadrul Programului „Scoala altfel – Sa stii mai multe, sa fii mai bun!"
Nicolăescu Violeta	-Coordonator si realizator activitati in cadrul Programului National „Olimpiadele Kaufland". -Coordonator si realizator activitati in Proiectul Educativ „Sa invatam altfel", derulat in cadrul Programului „Scoala altfel – Sa stii mai multe, sa fii mai bun!" -Proiect cu finantare extrabugetara „Pasi spre scoala viitorului" -Parteneriat Colegiul National „Radu Greceanu" – Slatina in cadrul Proiectului „Regfest – Festivalul Judetean de teatru REGE pentru elevi". -Proiect educativ judetean interdisciplinar „Parintii Bisericii – Dascali ai crestinatatii. Figuri celebre de dascali in literatura romana" -Proiect educativ judetean „Lumea credintei pentru cei mici"

Stanciu Mădălina	-Coordonator si realizator activitati in cadrul Programului National „Olimpiadele Kaufland".
Man Ioan	Parteneriat cu Palatul Copiilor „Tenis de câmp" Parteneriat cu D.J.T.S. Olt Proiect Național Olimpiadele Kaufland Parteneri: Asociația Școala de Valori, Kaufland România, Ministerul Educației Naționale și Cercetării Științifice „Pași spre viitor"- Proiect cu finanțare extrabugetară
Pirnă Mihaela	Parteneriat interjudețean „Proiect Webquest" Proiect Național Olimpiadele Kaufland Parteneri: Asociația Școala de Valori, Kaufland România, Ministerul Educației Naționale și Cercetării Științifice
Munteanu Claudia	Proiect Național Olimpiadele Kaufland Parteneri: Asociația Școala de Valori, Kaufland România, Ministerul Educației Naționale și Cercetării Științifice
La acest proiect au participat toate cadrele din școală	Proiect Național Olimpiadele Kaufland Parteneri: Asociația Școala de Valori, Kaufland România, Ministerul Educației Naționale și Cercetării Științifice
Florica Leonora	Proiect Național Olimpiadele Kaufland Parteneri: Asociația Școala de Valori, Kaufland România, Ministerul Educației Naționale și Cercetării Științifice
Valeriu Alexandru	Proiect Național Olimpiadele Kaufland Parteneri: Asociația Școala de Valori, Kaufland România, Ministerul Educației Naționale și Cercetării Științifice

Duică Danira	Proiect Național Olimpiadele Kaufland Parteneri: Asociația Școala de Valori, Kaufland România Ministerul Educației Naționale și Cercetării Științifice
Pirnă Mihaela, Martinescu Ioana	Proiect cu finanțare extrabugetară „Pași spre școala viitorului" în parteneriat cu
Man Ioan, Tihan Silvica, Vîle Mihaela Puțureanu Neti, Nicolaescu Violeta, Munteanu Iuliana, Cheroiu Ionica	Kaufland și Școala de valori

RESURSE CURRICULARE EXTRAȘCOLARE

1. Parteneriate județene, interjudețene și internaționale cu: școli și licee, biblioteci, muzee, Palatul copiilor, Instituții publice.
2. Pregătirea și prezentarea unor spectacole prin proiectul „Teatrul-partenerul meu în educație";
3. Participarea la olimpiade si concursuri școlare, județene interjudețene, naționale și internaționale;
4. Lectorate cu părinții, activități interactive (părinte-elev-diriginte) și implicarea efectivă a părinților în comunitatea școlară.

PROGRAME

- „ȘCOALĂ DUPĂ ȘCOALĂ"/ „AFTER SCHOOL";
- „ȘCOALA DE VARĂ".
- „DEZVOLTARE DURABILĂ" (organizarea unor cercuri pentru popularizarea științei)

CURSURI OPȚIONALE

- ✓ Natura , prietena mea
- ✓ Micii artiști
- ✓ Să învățăm din povești
- ✓ Educație pt. sănătate: Sănătatea cea mai de preț comoară
- ✓ Educație financiară - Banii pe înțelesul copiilor
- ✓ Literatură, tearu și film-mijloace de comunicare artistic
- ✓ Deutsch ist prima
- ✓ Decizia e a mea
- ✓ Informatica pas cu pas

3.6.3. COLABORAREA CU PĂRINȚII

- ✓ Ședințe cu părinții atât la nivelul clasei cât și la nivelul unității școlare
- ✓ Activități comune școală-familie
- ✓ Implicarea părinților în proiecte educaționale – Olimpiadele Kaufland
- ✓ Păstrarea unei bune legături a cadrelor didactice cu părinții elevilor din unitatea școlară

3.6.4.COLABORAREA CU COMUNITATEA

- ✓ Au fost încheiate parteneriate de colaborare cu instituțiile locale : Inspectoratul Școlar Județean Olt, Primăria Municipiului Slatina, Consiliul Județean Olt, Poliția Municipiului Slatina – Compartimentul Poliției de Proximitate, I.S.U. „Matei Basarab„ Olt, Palatul Copiilor„Adrian Băran„ Slatina, D.J.T.S.Olt, Asociația Clubul Sportiv Scorpion Karate -Do, G.P.P-uri, G.P.N.-uri, precum și cu alte unități școlare.

3.7.PROGRAME DE PROTECȚIE SOCIALĂ

4. MANAGEMENTUL CALITĂȚII

4.1.PROCEDURI INTERNE DE ASIGURARE A CALITĂȚII(OPIS)

1. Procedura operaţională privind selectia si atributiile membrilor C.E.A.C: COD PO 1
2. Procedura operaţională de constituire a ceac : COD PO 2
3. Procedura operaţională privind modul de lucru a comisiei de evaluare şi asigurare a calitatii COD PO 3
4. Procedura operaţională pentru intocmirea planificarilor anuale si semstriale: COD PO 4
5. Procedura operaţională pentru intocmire a rapoartelor catedrelor: COD PO 5
6. Procedura operaţională privind privind întocmirea orarului: COD PO 6
7. Procedura operaţională privind identificarea punctelor tari, punctelor slabe, oportunităţilor şi ameninţărilor: COD PO 7
8. Procedura operaţională privind controlul înregistrărilor: COD PO 8
9. Procedura de monitorizare a activitatii institutionale: COD PO 9
10. Procedura privind chestionarea: COD PO 10
11. Procedura privind achiziţionarea manualelor si cărţilor la biblioteca scolii: COD PO 11
12. Procedura privind completarea si predarea cataloagelor: COD PO 12
13. Procedura operationala privind completarea registrelor matricole: COD PO 13
14. Procedura privind evidenţa activităţilor extracurriculare: COD PO 14
15. Procedura privind stabilirea sancţiunilor prevăzute pentru absenţe şi aplicarea lor eficientă: COD PO 15
16. Procedura privind portofoliile: COD PO 16
17. Procedura operaţională privind analiza culturii organizaţionale: COD PO 17
18. Procedura de autoevaluare instituţională : COD PO 18
19. Procedura operaţională privind elaborarea procedurilor operationale COD PO 19
20. Procedura operaţională privind inventarierea elementelor de activ si de pasiv COD PO 20

4.2. OFERTA EDUCAȚIONALĂ SI PROIECTUL DE DEZVOLTARE

Planul de dezvoltare scolara – PDŞ si Planul managerial întocmite au vizat creşterea calităţii actului didactic, folosirea eficientă a resurselor umane si materiale ceea ce constituie o premisă favorabilă pentru realizarea unei educaţii moderne adecvate priorităţilor şcolii

Există oferta educațională a școlii care cuprinde nivelurile și formele de învățământ acreditate în care se face școlarizarea, resursele educaționale (umane si materiale) puse la dispoziție pentru activitățile curriculare și extracurriculare, programul școlii și facilitățile puse la dispoziția elevilor, datele de contact ale unității de învățământ.

Promovarea ofertei educaționale către toți actualii și potențialii beneficiari se realizează utilizând următoarele mijloace: pliante, afișe, anunțuri la OLT TV, emisiuni la OLT TV, CD-uri de prezentare, articole in presa scrisa (Gazeta de Olt, Gazeta Oltului).

Școlarizarea se realizează in nivelul primar si nivelul gimnazial, învățământ de zi, fapt dovedit de planul de școlarizare aprobat, registrele matricole si cataloage.

Oferta educațională a scolii este adecvată la diagnoza contextului socio-economic și cultural în care va funcționa școala, la proiectul de dezvoltare, la planul operațional, la dotarea existentă și la personalul prognozat.

4.3. STRUCTURILE RESPONSABILE CU EVALUAREA INTERNĂ A CALITĂȚII

- ✓ CEAC
- ✓ CONSILIUL PROFESORAL
- ✓ CONSILIUL DE ADMINISTRAȚIE
- ✓ COMISII METODICE

5.MANAGEMENTUL COMISIILOR METODICE

5.1. EDUCAȚIE TIMPURIE

5.2. **ÎNVĂȚĂMÂNT PRIMAR**

1. Comisia metodică învățământ primar clasele: Pregătitoare, cls. I, a II-a

Responsabil – Prof. Onuța Neti PUȚUREANU

- Clasa Pregătitoare A - Prof. Mihaela VÎLE
- Clasa Pregătitoare B - Prof. Camelia ALDEA
- Clasa Pregătitoare C – Prof. Silvica TIHAN

- Clasa I A – Prof. Mălina UNGHEANU
- Clasa I B – Prof. Daniela MOGOȘ
- Clasa a II- a A – Prof. Onuța Neti PUȚUREANU
- Clasa a II- a B – Prof. Elena PĂUN

2. Comisia metodică învățământ primar clasele: a III-a , a IV-a

Responsabil - Prof. Vatica PĂTRAȘCU

- Clasa a III-a A – Prof. Arina Mariana GEORGESCU
- Clasa a III-a B – Prof. Dorina Amalia CĂPĂȚÎNĂ
- Clasa a IV -a A - Prof. Vatica PĂTRAȘCU
- Clasa a IV-a B - Prof. Adriana NEGRESCU
- Dan Apostoliceanu – învățător itinerant

5.3. **LIMBĂ ȘI COMUNICARE**

Responsabil –Prof. Carmen TUȚĂ

- Prof. Adriana MEZDREA
- Prof. Mihaela PIRNĂ
- Prof. Mădălina STANCIU
- Prof. Liliana DINA
- Prof. Violeta NICOLĂESCU
- Prof. Larisa CERCELARU
- Prof. Georgeta DREJOI

5.4. **MATEMATICĂ ȘI ȘTIINȚE,**

Responsabil – Prof. Claudia MUNTEANU

- Prof. Gabriela - Raluca IONICĂ
- Prof. Ana Maria CIOBANU
- Prof. Mihaela MINCĂ
- Prof. Niculina OLTEANU

MINISTERUL EDUCAȚIEI NAȚIONALE
INSPECTORATUL ȘCOLAR JUDEȚEAN OLT
ȘCOALA GIMNAZIALĂ ȘTEFAN PROTOPOPESCU SLATINA

5.5. **ARTE ȘI TEHNOLOGII**
Responsabil – Prof. Valeriu ALEXANDRU
- Prof. Ioan MAN
- Prof. Danira DUICĂ
- Prof. Marina ROTARU
- Prof. Leonora FLORICA

DIRECTOR,
PROF. MIHAELA PIRNĂ

